

Δεκέμβριος 2018

Αγαπητοί συνεργάτες,

Όπως γνωρίζετε, σύμφωνα με τις ΠΟΛ 1220/2012, 1221/2012, 1068/2015, 1166/2018 (ειδικά για πρατήρια υγρών καυσίμων στις ΠΟΛ 1167/2018, 1195/2018, 1208/2018), για να είναι σύνομη η λειτουργία των φορολογικών μηχανισμών, πρέπει να παράγουν αρχεία e.txt.

Βασική προϋπόθεση για να γίνεται αυτό, είναι να υπάρχει μια γραμμή (συμβολοσειρά/e-line) στις φόρμες των παραστατικών στο εκάστοτε πρόγραμμα εμπορικής διαχείρισης.

Για να αναβαθμιστούν οι φορολογικοί μηχανισμοί της εταιρίας μας (TaxLine 1000-s/n EXO..., TaxLine Plus-s/n EBO..., Carat Sign-s/n EYN... & Carat Sign Plus-s/n FGA...), είναι απαραίτητο να γίνουν οι αναγκαίες παραμετροποιήσεις στο εμπορικό πρόγραμμα, σύμφωνα με τις οδηγίες αυτού του εγχειριδίου.

**TaxCode Support Team**

## ΠΕΡΙΕΧΟΜΕΝΑ

Τυπική Εγκατάσταση .....	3
Παραμετροποίηση Εμπορικού .....	4
Πίνακας Δ ΠΟΛ 1221/2012 .....	5
Παράρτημα 1 .....	8
Παράρτημα 2 .....	8
Ειδικές περιπτώσεις .....	9
Α. Περίπτωση.....	9
ΑΠΑΛΛΑΓΗ Φ.Π.Α. ....	9
Β. Περίπτωση.....	9
ΠΑΡΑΚΡΑΤΗΣΗ ΦΟΡΟΥ.....	9
Γ. Περίπτωση .....	10
ΕΙΔΙΚΟ ΑΚΥΡΩΤΙΚΟ ΠΑΡΑΣΤΑΤΙΚΟ .....	10
Δ. Περίπτωση.....	10
ΥΠΟΒΟΛΗ ΚΑΤΑΣΤΑΣΕΩΝ ΦΟΡΟΛΟΓΙΚΩΝ ΣΤΟΙΧΕΙΩΝ ΓΙΑ ΔΙΑΣΤΑΥΡΩΣΗ ΠΛΗΡΟΦΟΡΙΩΝ Μ.Υ.Φ. (ΠΟΛ 1022/2014) .....	10
Ε. Περίπτωση .....	10
ΣΤ. Περίπτωση .....	12
ΑΕΣ.....	13
Παράρτημα 3.....	14

## Τυπική Εγκατάσταση

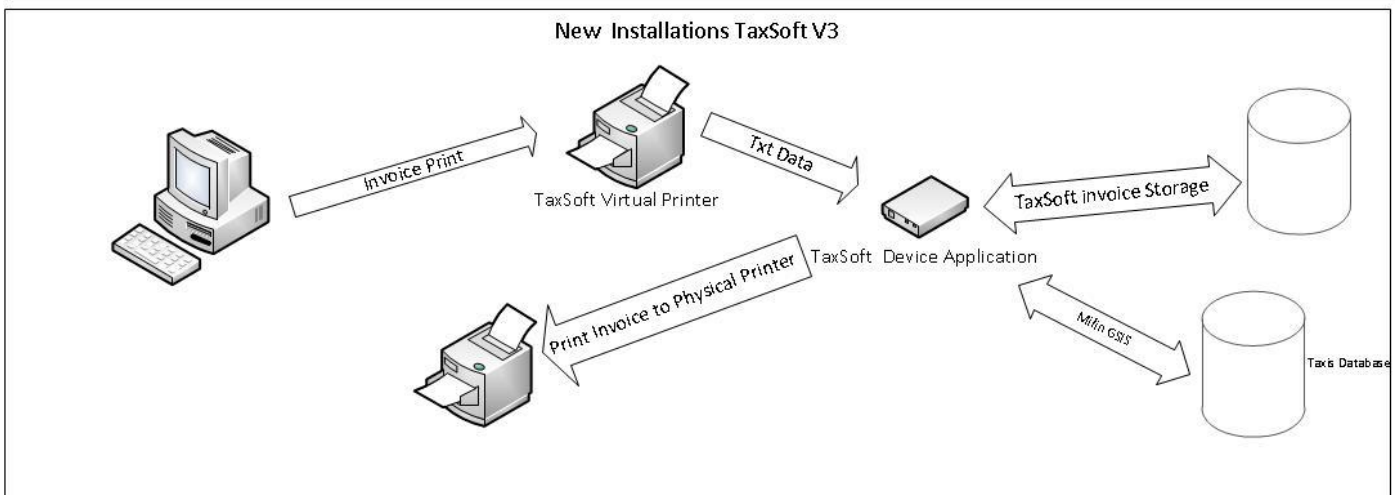
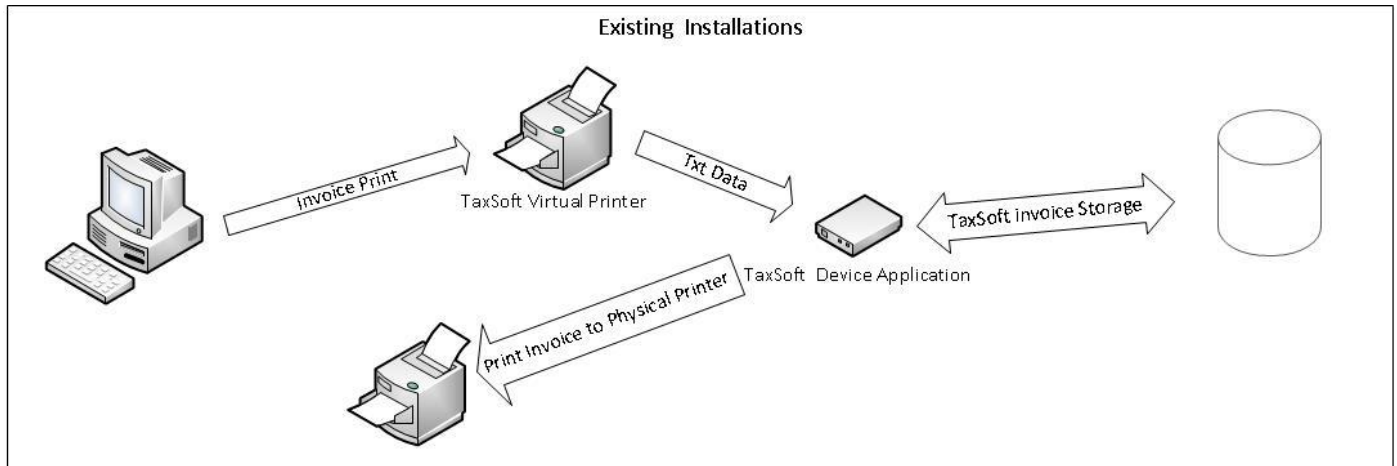

Για να μπορεί το Software του Μηχανισμού (TaxSoft\_V3) να συλλέξει τα στοιχεία που χρειάζονται από κάθε παραστατικό που εκδίδεται από το εμπορικό πρόγραμμα, είναι απαραίτητη μια γραμμή (συμβολοσειρά/e-line) που θα τα περιέχει.

Τα στοιχεία που είναι απαραίτητα για τη δημιουργία αυτής της γραμμής (συμβολοσειράς/e-line) που χρειάζεται το TaxSoft, και όπως αυτά αναφέρονται στις ΠΟΛ 1221/2012 & 1167/2018, είναι τα παρακάτω:

## Παραμετροποίηση Εμπορικού

Είναι απαραίτητη μια γραμμή, κατά προτίμηση στο τέλος του παραστατικού, που να περιέχει τα παρακάτω πεδία με την παρακάτω μορφή.

Τη γραμμή αυτή, εάν θέλετε να μην είναι ορατή πάνω στο παραστατικό, μπορείτε να την εκτυπώνετε με λευκό χρώμα.

Εκτυπωμένη γραμμή

**ΠΕΔΙΑ: 1 ; 2 ;3; 4 ;5; 6 ; 7 ;8;9;10;11; 12 ;13;14;15; 16 ;17**  
**\$\$\$999081650;887718888;0;162; ;373;34;0;0;0;0;7.82;0;0;0;41.82;0\$\$\$**

A/A	Περιγραφή	Μέγιστο Μήκος Πεδίου	Δεκαδικά	Παράδειγμα
	# Συμβολοσειρά Αναγνώρισης Αρχής	8		\$\$\$
1	ΑΦΜ Εκδότη <sup>1</sup>	12		999081650
2	ΑΦΜ Παραλήπτη <sup>2</sup>	12		887718888
3	Αριθμός κάρτας αποδείξεων πελάτη <sup>3</sup>	19		0
4	Τύπος Παραστατικού <sup>4</sup>	4		162, 173
5	Σειρά παραστατικού	10		
6	Αύξουσα αρίθμηση παραστατικού	10		373
7	Καθαρό ποσό συντελεστή Α	18	2	34
8	Καθαρό ποσό συντελεστή Β	18	2	
9	Καθαρό Ποσό συντελεστή Γ	18	2	
10	Καθαρό Ποσό συντελεστή Δ	18	2	
11	Καθαρό Ποσό συντελεστή Ε	18	2	
12	ΦΠΑ συντελεστή Α	18	2	7.82
13	ΦΠΑ συντελεστή Β	18	2	
14	ΦΠΑ συντελεστή Γ	18	2	
15	ΦΠΑ συντελεστή Δ	18	2	
16	Σύνολο Αξίας	18	2	41.82
17	Κωδικός νομίματος <sup>5</sup>	1		0
	Συμβολοσειρά Αναγνώρισης Τέλους <sup>6</sup>	8		\$\$\$

<sup>1</sup> Μπορεί να δοθεί μια τιμή που θα είναι σταθερή πάντα και να μην εκτυπώνεται από το εμπορικό πρόγραμμα.

<sup>2</sup> Στην περίπτωση απόδειξης λιανικής πώλησης, στην οποία δεν υπάρχει Α.Φ.Μ., μπαίνει <0>.

<sup>3</sup> Μπορεί να δοθεί μια τιμή που θα είναι σταθερή πάντα και να μην εκτυπώνεται από το εμπορικό πρόγραμμα. Στην περίπτωση που το εμπορικό του πελάτη έχει τη δυνατότητα της εισαγωγής του κωδικού της κάρτας αποδείξεων τότε χρησιμοποιείται. Εάν δεν υπάρχει κάρτα αποδείξεων, τότε μπαίνει <0>.

<sup>4</sup> Τύπος παραστατικού: στο πεδίο αυτό θα πρέπει να υπάρχει ο τύπος παραστατικού του [Πίνακα Δ Γ.Γ.Π.Σ.](#) Όσον αφορά στα ακυρωτικά, δείτε στις [ειδικές περιπτώσεις](#).

<sup>5</sup> Μπορεί να δοθεί μια τιμή που θα είναι σταθερή πάντα και να μην εκτυπώνεται από το εμπορικό πρόγραμμα.

<sup>6</sup> Στο πεδίο αυτό βάζουμε μια σειρά από χαρακτήρες, π.χ. <\$\$\$>, από τους οποίους το πρόγραμμα θα αναγνωρίζει την αρχή και το τέλος των πεδίων που θα δίνουν τα επιπλέον στοιχεία που χρειαζόμαστε για την αποστολή στη Γ.Γ.Π.Σ. Θα πρέπει να γίνει πρόβλεψη, ώστε αυτή η ακολουθία χαρακτήρων να μην επαναλαμβάνεται μέσα στο παραστατικό.

**ΠΡΟΣΟΧΗ**

Τα πεδία θα πρέπει να διαχωρίζονται με το χαρακτήρα που έχετε ορίσει στην παραμετροποίηση γραμμής του TaxSoft\_V3 (βλ. [Παράρτημα 1](#)).

**Πίνακας Δ ΠΟΛ 1221/2012**

40	ΔΕΛΤΙΟ ΠΟΣΟΤΙΚΗΣ ΠΑΡΑΛΑΒΗΣ	ΔΕΛΤ.ΠΟΣ.ΠΑΡ.	10 παρ. 1 Π.Δ. 186/92 και 2 παρ. 11 Ν. 3052/2002 από 1-1-2003	0
54	ΑΠΟΔΕΙΞΗ ΑΣΦΑΛΙΣΤΡΩΝ	ΑΠΟΔ.ΑΣΦ.	ΠΟΛ. 176/77	+
56	ΑΠΟΔΕΙΞΗ ΕΠΙΣΤΡΟΦΗΣ ΑΣΦΑΛΙΣΤΡΩΝ	ΑΠΟΔ.ΕΠ.ΑΣΦ.	ΠΟΛ. 176/77	-
58	ΤΙΜΟΛΟΓΙΟ ΑΓΟΡΑΣ (ΑΠΟ ΑΓΡΟΤΕΣ)	ΤΙΜ.ΑΓ.ΑΓΡ.	Άρθρο 12 παρ. 5, 6 Π.Δ. 186/92	-
60	ΤΙΜΟΛΟΓΙΟ ΑΓΟΡΑΣ (ΑΠΟ ΙΔΙΩΤΕΣ)	ΤΙΜ.ΑΓ.ΙΔΙΩΤ.	Άρθρο 12 παρ. 5 Π.Δ. 186/92	-
62	ΤΙΜΟΛΟΓΙΟ ΑΓΟΡΑΣ (ΑΠΟ ΑΡΝΟΥΜΕΝΟΥΣ)	ΤΙΜ.ΑΓΟΡ.ΑΡΝ.	Άρθρο 12 παρ. 5 Π.Δ. 186/92	-
63	ΔΕΛΤΙΟ ΕΙΣΑΓΩΓΗΣ	ΔΕΛ.ΕΙΣΑΓ.	Άρθρο 10 παρ. 5ηα Π.Δ. 186/92	0
65	ΤΙΤΛΟΣ ΑΠΟΘΗΚΕΥΣΗΣ	ΤΙΤΛ. ΑΠΟΘ.	Άρθρο 10 παρ. 5ηα Π.Δ. 186/92	0
137	ΕΙΣΙΤΗΡΙΟ (Κέντρων διασκέδασης)	ΕΙΣ.Κ.ΔΙΑΣΚ.	Κέντρων διασκέδασης κ.λπ. ΠΟΛ. 1159/94	+
138	ΕΙΣΙΤΗΡΙΟ (Θεαμάτων)	ΕΙΣ.ΘΕΑΜ.	Θεαμάτων	+
139	ΕΙΣΙΤΗΡΙΟ (Συγκοινωνιακών μέσων εκτός πλοίων)	ΕΙΣ.Σ.ΜΕΣΩΝ	Συγκοινωνιακών μέσων εκτός πλοίων	+
145	ΕΙΣΙΤΗΡΙΟ ΠΛΟΙΩΝ	ΕΙΣ.ΠΛΟΙΩΝ	Άρθρο 13 παρ. 1	+
147	ΕΙΣΙΤΗΡΙΟ ΥΔΡΟΘΕΡΑΠΕΙΑΣ	ΕΙΣ.ΥΔΡ.	ΕΓΚ. 3 παρ. 13.2.5	+
158	ΔΕΛΤΙΟ ΑΠΟΣΤΟΛΗΣ	Δ.Α	Άρθρο 11 παρ. 1 Π.Δ. 186/92	0
159	ΣΥΓΚΕΝΤΡΩΤΙΚΟ ΔΕΛΤΙΟ ΑΠΟΣΤΟΛΗΣ	Σ.Δ.Α	Άρθρο 11 παρ. 3 Π.Δ. 186/92	0
160	ΔΕΛΤΙΟ ΕΣΩΤΕΡΙΚΗΣ ΔΙΑΚΙΝΗΣΗΣ	Δ.Ε.Δ	Άρθρο 11 παρ.4 Π.Δ. 186/92	0
161	ΤΙΜΟΛΟΓΙΟ (Πώληση Αγαθών)	Τ.Π.	Άρθρο 12 παρ. 1, 2 Π.Δ. 186/92	+
162	ΤΙΜΟΛΟΓΙΟ (Παροχή Υπηρεσιών)	Τ.Π.Υ	Άρθρο 12 παρ. 1, 2 Π.Δ. 186/92	+
163	ΤΙΜΟΛΟΓΙΟ (Επιδοτ. Αποζημ. κ.λπ.)	ΤΙΜ 12 παρ.3	Άρθρο 12 παρ. 3 Π.Δ. 186/92	+
165	ΤΙΜΟΛΟΓΙΟ	ΤΙΜ.	2 μκκτή χρήση Π.Δ. 186/92	+
168	ΕΚΚΑΘΑΡΙΣΗ	ΕΚΚΑΘ.	Άρθρο 12 παρ. 7,8 Π.Δ. 186/92	-
169	ΠΙΣΤΩΤΙΚΟ ΤΙΜΟΛΟΓΙΟ	Π.Τ.	Άρθρο 12 παρ. 13 Π.Δ. 186/92	-
173	ΑΠΟΔΕΙΞΗ ΛΙΑΝΙΚΗΣ ΠΩΛΗΣΗΣ	Α.Λ.Π.	Άρθρο 13 παρ. 1-3 Π.Δ. 186/92	+
174	ΑΠΟΔΕΙΞΗ ΠΑΡΟΧΗΣ ΥΠΗΡΕΣΙΩΝ	Α.Π.Υ.	Άρθρο 13 παρ. 1-3 Π.Δ. 186/92	+
175	ΑΠΟΔΕΙΞΗ ΕΠΙΣΤΡΟΦΗΣ	Α.ΕΠΙΣΤΡ.	Άρθρο 13 παρ. 1 Π.Δ. 186/92	-
176	ΑΠΟΔΕΙΞΗ ΕΙΣΠΡΑΞΗΣ (Συνδρομών εφημερίδων και περιοδικών)	Α.ΕΙΣ.+Δ	Συνδρομών εφημερίδων και περιοδικών	+
177	ΔΕΛΤΙΟ ΚΙΝΗΣΗΣ ΤΟΥΡΙΣΤΙΚΩΝ ΛΕΩΦΟΡΕΙΩΝ	Δ.Κ.Τ.Λ	Άρθρο 13α' Π.Δ. 186/92	0
178	ΑΠΟΔΕΙΞΗ ΑΥΤΟΠΑΡΑΔΟΣΗΣ	Α.ΑΥΤΟΠΑΡ.	Άρθρο 14 Π.Δ. 186/92	+
179	ΑΠΟΔΕΙΞΗ ΔΑΠΑΝΗΣ	Α.ΔΑΠΑΝΗΣ	Άρθρο 14 Π.Δ. 186/92	-
180	ΦΟΡΤΩΤΙΚΗ	ΦΟΡΤΩΤΙΚΗ	1167, 1271/02	+
181	ΚΑΤΑΣΤΑΣΗ ΑΠΟΣΤΟΛΗΣ	ΚΑΤ.ΑΠΟΣΤ.	Άρθρο 16 παρ. 6 Π.Δ. 186/92	0
182	ΔΙΟΡΘΩΤΙΚΟ ΣΗΜΕΙΩΜΑ	ΔΙ.ΣΗΜ	Άρθρο 16 παρ. 10 Π.Δ. 186/92	-
183	ΑΠΟΔΕΙΞΗ ΜΕΤΑΦΟΡΑΣ	ΑΠ.ΜΕΤΑΦ.	Άρθρο 16 παρ. 9 Π.Δ. 186/92	+
188	ΔΕΛΤΙΟ ΠΑΡΑΓΕΛΙΑΣ	ΔΕΛ.ΠΑΡΑΓ.	Εστιατ.ΠΟΛ. 1117/91,ζυθεστ.1238/92κ.λπ.	0
190	ΑΠΟΔΕΙΞΗ ΠΩΛΗΣΗΣ (Αεροπ. Εισιτηρίων)	Α.Π.Α.ΕΙΣ.	ΠΟΛ. 1102/93	+
191	ΕΚΚΑΘΑΡΙΣΗ (Αεροπορικών εισιτηρίων)	ΕΚΚ.Α.ΕΙΣ.	ΠΟΛ. 1102/93	-
192	ΑΠΟΔΕΙΞΗ ΠΑΡΑΔΟΘΕΝΤΩΝ ΕΙΣΙΤΗΡΙΩΝ	Α.ΠΑΡ.ΕΙΣ.	Εισιτήρια Αστικών Συγκοινωνιών	+
193	ΕΚΚΑΘΑΡΙΣΗ (Εισιτήρια Αστικών Συγκοινωνιών)	ΕΚΚ.ΕΙΣ.Α.Σ.	ΠΟΛ.1233/93	-
194	ΕΚΚΑΘΑΡΙΣΗ (Εφημερίδων και περιοδικών)	ΕΚΚ.ΕΦ.ΠΕΡ.	ΠΟΛ.1292/93	-

195	ΕΚΚΑΘΑΡΙΣΗ (Μεριδίων αμοιβ. Κεφαλαίων)	ΕΚΚ.Μ.Α.Κ.	ΠΟΛ.1319/93	-
196	ΑΠΟΔΕΙΞΗ ΠΑΡΑΔΟΞΕΙΣΩΝ ΚΑΡΤΩΝ	Α.ΠΑΡ.ΚΑΡΤ.	Στάθμευσης δημοσίων χώρων ΠΟΛ. 1104/94	+
197	ΕΚΚΑΘΑΡΙΣΗ (Καρτών σταθμ. δημ. χωρ.)	ΕΚΚ.Κ.ΣΤΑΘ.	ΠΟΛ. 1104/94	-
199	ΕΚΚΑΘΑΡΙΣΗ (Πωλ. Ανθέων ΙΝΤΕΡΦΛΟΡΑ)	ΕΚΚ.Π.ΑΝΘ.	Πωλ. Ανθέων μέσω ΙΝΤΕΡΦΛΟΡΑ ΠΟΛ. 1212/94	-
200	ΕΚΚΑΘΑΡΙΣΗ (Εισιτηρίων καλαθοσφ.)	ΕΚΚ.ΕΙΣ.ΚΑΛ.	Εισιτηρίων καλαθοσφ. - ΕΣΑΚ ΠΟΛ.1094/95	-
209	ΕΚΚΑΘΑΡΙΣΗ (ΚΤΕΛ)	ΕΚΚ.ΚΤΕΛ	ΠΟΛ 61/88	-
210	ΕΚΚΑΘΑΡΙΣΗ (ΙΜΕ)	ΕΚΚ.ΙΜΕ	ΠΟΛ. 66/88	-
211	ΕΚΚΑΘΑΡΙΣΗ (Ασφαλιστικών επιχειρήσεων)	ΕΚΚ.ΑΣΦ.ΕΠ.		-
212	ΕΚΚΑΘΑΡΙΣΗ (Κοινοπραξιών πλοίων)	ΕΚΚ.Κ.ΠΛΟΙΩΝ	ΠΟΛ 1215/96	-
213	ΕΚΚΑΘΑΡΙΣΗ (Λοιπές περιπτώσεις)	ΕΚΚ.λπ.	(Λοιπές περιπτώσεις)	-
215	ΕΙΔΙΚΟ ΑΚΥΡΩΤΙΚΟ ΣΤΟΙΧΕΙΟ	ΕΙΔ.ΑΚ.ΣΤ.	Άρθρο 23 παρ. 2ε	-
217	ΒΙΒΛΙΟ ΣΤΑΘΜΕΥΣΗΣ (οχημάτων)-ΑΠΟΔΕΙΞΗ ΠΑΡΟΧΗΣ ΥΠΗΡΕΣΙΩΝ	Β.ΣΤ.-Α.Π.Υ.		+
218	ΒΙΒΛΙΟ ΣΤΑΘΜΕΥΣΗΣ-ΦΥΛΑΞΗΣ ΣΚΑΦΩΝ-ΑΠΟΔΕΙΞΗ ΠΑΡΟΧΗΣ ΥΠΗΡΕΣΙΩΝ	Β.ΣΤ.ΣΚ-Α.Π.Υ.		+
219	ΒΙΒΛΙΟ ΕΡΓΩΝ-ΔΕΛΤΙΟ ΑΠΟΣΤΟΛΗΣ	Β.ΕΡΓ.-Δ.Α.		0
221	ΤΙΜΟΛΟΓΙΟ-ΔΕΛΤΙΟ ΑΠΟΣΤΟΛΗΣ	Τ-Δ.Α.		+
222	ΤΙΜΟΛΟΓΙΟ (Πώληση Αγαθών)-ΔΕΛΤΙΟ ΑΠΟΣΤΟΛΗΣ	Τ.Π.-Δ.Α.		+
223	ΤΙΜΟΛΟΓΙΟ (Παροχή Υπηρεσιών)-ΔΕΛΤΙΟ ΑΠΟΣΤΟΛΗΣ	Τ.Π.Υ.-Δ.Α.		+
224	ΤΙΜΟΛΟΓΙΟ (Αγοράς από ιδιώτη)-ΔΕΛΤΙΟ ΑΠΟΣΤΟΛΗΣ	Τ(ΑΓ)-Δ.Α.		-
225	ΤΙΜΟΛΟΓΙΟ (Αγοράς αγροτικών προϊόντων)-ΔΕΛΤΙΟ ΑΠΟΣΤΟΛΗΣ	Τ(ΑΓ.ΑΓΡ.)-Δ.Α.		-
226	ΤΙΜΟΛΟΓΙΟ (Παροχή Υπηρεσιών)-ΤΙΜΟΛΟΓΙΟ (Πώληση Αγαθών)	ΤΠ.Υ.-Τ.Π.		+
227	ΤΙΜΟΛΟΓΙΟ (Παροχή Υπηρεσιών)-ΤΙΜΟΛΟΓΙΟ (Πώληση Αγαθών)-ΔΕΛ.ΑΠ.	ΤΠΥ.-Τ.Π-Δ.Α		+
228	ΕΚΚΑΘΑΡΙΣΗ-ΔΕΛΤΙΟ ΑΠΟΣΤΟΛΗΣ	ΕΚΚ-Δ.Α.		-
229	ΔΕΛΤΙΟ ΠΟΣΟΤΙΚΗΣ ΠΑΡΑΛΑΒΗΣ-ΠΙΣΤΩΤΙΚΟ ΤΙΜΟΛΟΓΙΟ	ΔΕΛ.ΠΟΣ.ΠΑΡ-Π.Τ		-
231	ΑΠΟΔΕΙΞΗ ΛΙΑΝΙΚΗΣ ΠΩΛΗΣΗΣ-ΔΕΛΤΙΟ ΑΠΟΣΤΟΛΗΣ	Α.Λ.Π-Δ.Α		+
232	ΑΠΟΔΕΙΞΗ ΠΑΡΟΧΗΣ ΥΠΗΡΕΣΙΩΝ-ΔΕΛΤΙΟ ΑΠΟΣΤΟΛΗΣ	Α.Π.Υ-Δ.Α		+
233	ΑΠΟΔΕΙΞΗ ΠΑΡΟΧΗΣ ΥΠΗΡΕΣΙΩΝ-ΑΠΟΔΕΙΞΗ ΛΙΑΝΙΚΗΣ ΠΩΛΗΣΗΣ	Α.Π.Υ-Α.Λ.Π.		+
234	ΑΠΟΔΕΙΞΗ ΕΠΑΓΓΕΛΜΑΤΙΚΗΣ ΔΑΠΑΝΗΣ-ΔΕΛΤΙΟ ΑΠΟΣΤΟΛΗΣ	Α.Ε.Δ-Δ.Α.		-
235	ΑΠΟΔΕΙΞΗ ΕΠΙΣΤΡΟΦΗΣ-ΔΕΛΤΙΟ ΑΠΟΣΤΟΛΗΣ	Α.Π.ΕΠΙΣΤ.-Δ.Α.		-
236	ΠΙΣΤΩΤΙΚΟ ΤΙΜΟΛΟΓΙΟ-ΔΕΛΤΙΟ ΑΠΟΣΤΟΛΗΣ	ΠΙΣΤ.Τ.-Δ.Α.		-
237	ΦΟΡΤΩΤΙΚΗ-ΤΙΜΟΛΟΓΙΟ (Παροχή Υπηρεσιών)	ΦΟΡΤ-Τ.Π.Υ.		+
238	ΒΙΒΛΙΟ ΑΠΟΘΗΚΕΥΣΗΣ-ΤΙΤΛΟΣ ΑΠΟΘΗΚΕΥΣΗΣ	Β. ΑΠΟΘ-ΤΙΤ.ΑΠΟΘ.		0
239	ΕΙΣΙΤΗΡΙΟ-ΑΠΟΔΕΙΞΗ ΜΕΤΑΦΟΡΑΣ	ΕΙΣΙΤ.-ΑΠΟΔ.ΜΕΤ.		+
240	ΣΥΓΚΕΝΤΡΩΤΙΚΗ ΦΟΡΤΩΤΙΚΗ	ΣΥΓΚ. ΦΟΡΤ.	Άρθρο 16 παρ. 13 Π.Δ. 186/92	+
242	ΒΙΒΛΙΟ ΕΙΣΕΡΧΟΜΕΝΩΝ-ΑΠΟΔΕΙΞΗ ΠΑΡΟΧΗΣ ΥΠΗΡΕΣΙΩΝ	Β.Ε.Α. - Α.Π.Υ.	Μόνο για πλυντήρια	+
245	ΤΙΜΟΛΟΓΙΟ (Αγοράς Αγροτικών Προϊόντων)-ΕΚΚΑΘΑΡΙΣΗ	Τ(ΑΓ.ΑΓΡ.)-ΕΚΚ.		-
246	ΑΠΟΔΕΙΞΗ ΚΑΙ ΗΜΕΡΟΛΟΓΙΟ ΜΕΤΑΦΟΡΑΣ	ΑΠΟΔ & ΗΜ.ΜΕΤΑΦ.	Άρθρο 16 Π.Δ. 186/92	+
247	ΜΗΤΡΩΟ ΜΑΘΗΤΩΝ-ΑΠΟΔΕΙΞΗ ΠΑΡΟΧΗΣ ΥΠΗΡΕΣΙΩΝ	ΜΗΤΡ.ΜΑΘ-Α.Π.Υ.	Άρθρο 10 παρ. 5β, άρ. 13, άρ. 19 παρ. 4 Π.Δ. 186/92	+
251	ΑΠΟΔΕΙΞΗ ΑΥΤΟΠΑΡΑΔΟΣΗΣ - ΔΕΛΤΙΟ ΑΠΟΣΤΟΛΗΣ	ΑΠ.ΑΥΤΟΠΑΡ-Δ.Α.		+
252	ΑΠΟΔΕΙΞΗ ΠΑΡΟΧΗΣ ΥΠΗΡΕΣΙΩΝ-ΜΙΣΘΩΤΗΡΙΟ ΣΥΜΒΟΛΑΙΟ ΑΥΤΟΚΙΝΗΤΩΝ	ΑΠΥ-ΜΙΣΘΩΤΗΡΙΟ	Αθεώρητο από 1-1-2003 (ΠΟΛ 1166/2002)	+
253	ΔΕΛΤΙΟ ΑΠΟΣΤΟΛΗΣ-ΑΠΟΔ.ΛΙΑΝΙΚΗΣ ΠΩΛΗΣΗΣ-ΑΠΟΔ. ΠΑΡΟΧΗΣ ΥΠΗΡΕΣΙΩΝ	ΔΑ - ΑΛΠ - ΑΠΥ		+
254	ΒΙΒΛΙΟ ΕΠΙΣΚΕΨΗΣ ΑΣΘΕΝΩΝ-ΑΠΟΔΕΙΞΗ ΠΑΡΟΧΗΣ ΥΠΗΡΕΣΙΩΝ	Β.ΕΠΙΣΚ.ΑΣΘ-ΑΠΥ	Άρθρο 10 παρ. 5δ και Άρθρο 19 παρ. 4 (Διαγνωστικά)	+
257	ΑΠΟΔΕΙΞΗ ΠΑΡΟΧΗΣ ΥΠΗΡΕΣΙΩΝ-ΤΙΜΟΛ.(Πώλησης)-ΔΕΛΤΙΟ ΑΠΟΣΤΟΛΗΣ	Α.Π.Υ-Τ.Π.-Δ.Α.		+

258	ΑΠΟΔΕΙΞΗ ΠΩΛΗΣΗΣ ΕΙΣΙΤΗΡΙΩΝ-ΑΠΟΔΕΙΞΗ ΠΑΡΟΧΗΣ ΥΠΗΡΕΣΙΩΝ	ΑΠ.ΠΩΛ.ΕΙΣ.-ΑΠΥ	ΠΟΛ 1102/93	+
259	ΒΙΒΛΙΟ ΕΠΙΣΚΕΨΗΣ ΑΣΘΕΝΩΝ-ΑΠΟΔ. ΠΑΡΟΧΗΣ ΥΠΗΡΕΣΙΩΝ (ιατροί, οδοντ.)	Β.ΕΠΙΣΚ.ΑΣΘ-ΑΠΥ	ιατροί, οδοντίατροι	+
260	ΒΙΒΛΙΟ ΕΡΓΩΝ-ΤΙΜΟΛΟΓΙΟ-ΔΕΛΤΙΟ ΑΠΟΣΤΟΛΗΣ	Β.ΕΡΓ-ΤΙΜ-ΔΑ	Άρθρο 10 παρ. 5ιζ και Άρθρο 19 παρ. 4 Π.Δ. 186/92 και ΠΟΛ 1219/96	+
267	ΤΙΜΟΛΟΓΙΟ-ΔΕΛΤΙΟ ΑΠΟΣΤΟΛΗΣ-ΣΥΝΟΔΕΥΤΙΚΟ ΔΙΟΙΚΗΤΙΚΟ ΕΓΓΡΑΦΟ	Τ-Δ.Α.-+.Δ.ΕΓ.		+
268	ΑΠΟΔΕΙΞΗ ΠΑΡΟΧΗΣ ΥΠΗΡΕΣΙΩΝ-ΔΕΛΤΙΟ ΠΟΣΟΤΙΚΗΣ ΠΑΡΑΛΑΒΗΣ	ΑΠΥ-ΔΕΛ.ΠΟΣ.ΠΑΡ.	1070526/496/0015/30-7-1999 (Ελαιουργεία)	+
270	ΤΙΜΟΛΟΓΙΟ ΑΓΟΡΑΣ	ΤΙΜ.ΑΓΟΡ.	Άρθρο 12 παρ. 5	-
272	ΤΙΜΟΛΟΓΙΟ ΑΓΟΡΑΣ-ΔΕΛΤΙΟ ΑΠΟΣΤΟΛΗΣ	ΤΙΜ.ΑΓ.-Δ.Α.	Άρθρο 12 παρ. 5, 11 παρ. 1	-
279	ΑΠΟΔ. ΠΑΡΟΧΗΣ ΥΠΗΡΕΣΙΩΝ-ΔΕΛ.ΠΟΣΟΤ.ΠΑΡΑΛΑΒΗΣ-ΔΕΛ.ΑΠΟΣΤΟΛΗΣ	Α.Π.Υ-Δ.Π.Π-Δ.Α	ΠΟΛ 1151/06-06-2001 (ελαιοτριβεία)	+
295	ΔΕΛΤΙΟ ΠΟΣΟΤΙΚΗΣ ΠΑΡΑΛΑΒΗΣ-ΤΙΜΟΛΟΓΙΟ ΑΓΟΡΑΣ	ΔΠΠ-ΤΙΜ ΑΓΟΡ		-
298	ΔΕΛΤΙΟ ΠΟΣΟΤΙΚΗΣ ΠΑΡΑΔΟΣΗΣ (ΕΚΜ DVD κ.λπ.)	ΔΠΠ/Δ ΕΚΜ DVD	ΠΟΛ 1063/13-04-05 και ΠΟΛ 1088/13-06-05	0
299	ΔΕΛΤΙΟ ΠΟΣΟΤΙΚΗΣ ΠΑΡΑΛΑΒΗΣ (ΕΚΜ DVD κ.λπ.)	ΔΠΠ/Λ ΕΚΜ DVD	ΠΟΛ 1063/13-04-05 και ΠΟΛ 1088/13-06-05	0
301	Δ.ΠΟΣΟΤΙΚΗΣ ΠΑΡΑΛΑΒΗΣ-ΑΠΟΔ. ΠΑΡΟΧΗΣ ΥΠΗΡΕΣΙΩΝ (ΕΚΜ DVD κ.λπ.)	ΔΠοσ.Παρ-ΑΠΥDVD	ΠΟΛ 1063/13-04-05 και ΠΟΛ 1088/13-06-05	+
302	Δ.ΠΟΣΟΤΙΚΗΣ ΠΑΡΑΔΟΣΗΣ-ΑΠΟΔ.ΠΑΡΟΧΗΣ ΥΠΗΡΕΣΙΩΝ (ΕΚΜ DVD κ.λπ.)	ΔΠοσ Π/δ-ΑΠΥDVD	ΠΟΛ 1063/13-04-05 και ΠΟΛ 1088/13-06-05	+
303	Δ.ΠΟΣΟΤΙΚΗΣ ΠΑΡΑΔΟΣΗΣ-ΔΕΛΤΙΟ ΑΠΟΣΤΟΛΗΣ (ΕΚΜ DVD κ.λπ.)	ΔΠοσ.Παρ-ΔΑ DVD	ΠΟΛ 1063/13-04-05 και ΠΟΛ 1088/13-06-05	0
304	Δ.ΠΟΣΟΤΙΚΗΣ ΠΑΡΑΛΑΒΗΣ-ΔΕΛΤΙΟ ΑΠΟΣΤΟΛΗΣ (ΕΚΜ DVD κ.λπ.)	ΔΠοσ Παρ-ΔΑ DVD	ΠΟΛ 1063/13-04-05 και ΠΟΛ 1088/13-06-05	0
306	(ΕΚΜDVD)Δ.ΑΠΟΣΤΟΛΗΣ-Δ.ΠΟΣΟΤ ΠΑΡΑΛΑΒΗΣ-ΑΠΟΔ.ΠΑΡ.ΥΠΗΡΕΣΙΩΝ	ΔΠΠ-ΔΑ-ΑΠΥ DVD	ΠΟΛ 1063/13-04-05 και ΠΟΛ 1088/13-06-05	+
307	(ΕΚΜDVD)Δ.ΑΠΟΣΤΟΛΗΣ-Δ.ΠΟΣΟΤ ΠΑΡΑΔΟΣΗΣ-ΑΠΟΔ.ΠΑΡ.ΥΠΗΡΕΣΙΩΝ	ΔΠΠΔ-ΔΑ-ΑΠΥDVD	ΠΟΛ 1063/13-04-05 και ΠΟΛ 1088/13-06-05	+
308	ΑΠΟΔ.ΠΑΡΟΧΗΣ ΥΠΗΡΕΣΙΩΝ-Β.ΕΙΣΕΡΧΟΜΕΝΩΝ-Β.ΣΤΑΘΜΕΥΣΗΣ	ΑΠΥ-Β.ΣΤΑ-Β.ΕΙΣ	Άρθρο 10 παρ. 5θ, 5ι Π.Δ. 186/92	+
310	ΠΑΡΑΔΟΣΗ ΚΤΙΣΜΑΤΩΝ	ΠΑΡΑΔ.ΚΤΙΣΜΑΤΩΝ	ΠΟΛ 1039/09-03-2006	+
313	ΒΙΒΛΙΟ ΠΕΛΑΤΩΝ-ΑΠΟΔΕΙΞΗ ΠΑΡΟΧΗΣ ΥΠΗΡΕΣΙΩΝ	Β.ΠΕΛ-ΑΠΥ	Άρθρο 10 παρ. 5ε Π.Δ. 186/92	+
316	ΔΕΛΤΙΟ ΕΠΙΣΚΕΥΗΣ	ΔΕΛΤ. ΕΠΙΣΚΕΥΗΣ	Άρθρο 10 παρ. 5 περ ζ Π.Δ. 186/92	0
317	ΣΥΓΚΕΝΤΡΩΤΙΚΟ ΔΕΛΤΙΟ ΕΠΙΣΤΡΟΦΗΣ	Σ.Δ.Ε.	Άρθρο 29 παρ. 3 του Ν. 3522/2006	0
328	ΕΙΣΙΤΗΡΙΟ ΕΚΔΗΛΩΣΕΩΝ	ΕΙΣΙΤ.ΕΚΔΗΛ	Ν.3870/2010 άρθρο 1 παρ. 5	+
329	ΤΙΜΟΛΟΓΙΟ (Παροχ. Υπτηρ.)-ΤΙΜ. (Αγοράς Αγρ. Προϊόντων)-ΔΕΛ. ΑΠΟΣΤ	ΤΠ-Τ(ΑΓ.ΑΓΡ)-ΔΑ		+
500	ΔΙΑΦΟΡΑ ΒΙΒΛΙΑ			0
501	ΛΟΙΠΑ ΣΤΟΙΧΕΙΑ			
502	ΑΝΤΙΤΥΠΟ			0





## Ειδικές περιπτώσεις

### Α. Περίπτωση

#### ΑΠΑΛΛΑΓΗ Φ.Π.Α.

Στην περίπτωση που για συγκεκριμένη συναλλαγή δεν οφείλεται Φ.Π.Α. στην Ελλάδα, στη συγκεκριμένη εγγραφή θα συμπεριλαμβάνεται και ο αριθμός του αντίστοιχου άρθρου της αντίστοιχης διάταξης του κώδικα Φ.Π.Α. ή της οδηγίας 2006/112/ΕΚ, ως επιπλέον πληροφορία μέσα στο πεδίο «κωδικός είδους παραστατικού» ως εξής: <κωδικός είδους παραστατικού> # <άρθρο απαλλαγής> (π.χ. 162#22)

#### Π.χ.

Παράδειγμα της εκτυπωμένης από εσάς σειράς είναι η απαλλαγή Φ.Π.Α. λόγω του άρθρου 22:

\$\$\$999081650;887718888;0;162#22; ;373;0;0;0;0;34;0;0;0;34;0\$\$\$

### Β. Περίπτωση

#### ΠΑΡΑΚΡΑΤΗΣΗ ΦΟΡΟΥ

i) Στην περίπτωση που υπάρχει παρακράτηση φόρου, θα συμπεριλαμβάνεται το ποσό παρακράτησης ως επιπλέον πληροφορία μέσα στο πεδίο «κωδικός είδους παραστατικού» του αρχείου e.txt (πίνακας Γ της ΑΥΟ ΠΟΛ 1221/2012) ως εξής: <κωδικός είδους παραστατικού> \$ <ποσό> (π.χ. 162\$100.10).

#### Π.χ.

Παράδειγμα της εκτυπωμένης από εσάς σειράς είναι με παρακράτηση 6.8 euro

\$\$\$999081650;887718888;0;162\$6.8; ;373;34;0;0;0;7.82;0;0;0;41.82;0\$\$\$

Οι ανακτήσεις των ανωτέρω εξειδικευμένων πληροφοριών γίνονται από το λογισμικό των Ε.Α.Φ.Δ.Σ.Σ. με κάθε πρόσφορο τρόπο. Ενδεικτικά, δύναται να γίνονται α) μέσω της γραμμής δεδομένων που εκτυπώνεται στο παραστατικό από το εμπορικό λογισμικό της επιχείρησης, β) από την ανίχνευση του αριθμού διάταξης απαλλαγής από Φ.Π.Α. και του ποσού παρακρατούμενου φόρου σε συγκεκριμένα – προκαθορισμένα από τον υπόχρεο απεικόνισης συναλλαγών σημεία του παραστατικού, όπως ορίζονται στην παράγραφο 3.2. της ΑΥΟ ΠΟΛ 1221/2012. Το πρόσημο του ποσού τυχούσας παρακράτησης φόρου καθορίζεται με βάση τον [πίνακα Δ της ΑΥΟ ΠΟΛ 1221/2012](#).

ii) Στην περίπτωση που υπάρχουν και άλλες κρατήσεις υπέρ τρίτων - εκτός του φόρου εισοδήματος - (π.χ. χαρτόσημο Ο.Γ.Α., μετοχικό ταμείο στρατού κ.λπ.), το καθαρό ποσό συντελεστή αναγράφεται αφού έχουν αφαιρεθεί από αυτό τα ποσά των παραπάνω κρατήσεων, στο οποίο υπολογίζεται ο Φ.Π.Α. **Χρησιμοποιούμε το σύνολο αξίας** του παραστατικού με Φ.Π.Α. **και όχι το πληρωτέο**.

## Γ. Περίπτωση

### ΕΙΔΙΚΟ ΑΚΥΡΩΤΙΚΟ ΠΑΡΑΣΤΑΤΙΚΟ

Στην περίπτωση ακυρωτικού, το εμπορικό πρέπει να στέλνει μία επιπλέον πληροφορία που αφορά στον τύπο παραστατικού που ακυρώνεται.

Αυτό γίνεται χρησιμοποιώντας τον τύπο παραστατικού του ακυρωτικού (215), προσθέτοντας αμέσως μετά το χαρακτήρα <#> και ακολουθώντας τον τύπο του παραστατικού που ακυρώνεται.

**Π.χ.:** όπου <215> ο τύπος του ακυρωτικού παραστατικού, <B> η σειρά θεώρησης του ακυρωτικού παραστατικού, <162> ο τύπος του παραστατικού που ακυρώνεται, <582> ο αύξων αριθμός του παραστατικού που ακυρώνεται, <A> η σειρά θεώρησης του παραστατικού που ακυρώνεται και <300>, ο αύξων αριθμός του ακυρωτικού στοιχείου:

Συμβολοσειρά αρχικού παραστατικού:

\$\$\$999081650;887718888;0;162;A;582;34;0;0;0;0;7.82;0;0;0;41.82;0\$\$\$

Με σειρά στο ακυρωτικό και στο ακυρωμένο παραστατικό:

\$\$\$999081650;887718888;0;215;B#162#582#A;300;34;0;0;0;0;7.82;0;0;0;41.82;0\$\$\$

Χωρίς σειρά στο ακυρωτικό παραστατικό:

\$\$\$999081650;887718888;0;215;#162#582#A;300;34;0;0;0;0;7.82;0;0;0;41.82;0\$\$\$

Χωρίς σειρά στο ακυρωτικό ούτε στο ακυρωμένο παραστατικό:

\$\$\$999081650;887718888;0;215;#162#582;300;34;0;0;0;0;7.82;0;0;0;41.82;0\$\$\$

## Δ. Περίπτωση

### ΥΠΟΒΟΛΗ ΚΑΤΑΣΤΑΣΕΩΝ ΦΟΡΟΛΟΓΙΚΩΝ ΣΤΟΙΧΕΙΩΝ ΓΙΑ ΔΙΑΣΤΑΥΡΩΣΗ ΠΛΗΡΟΦΟΡΙΩΝ Μ.Υ.Φ. (ΠΟΛ 1022/2014)

Στην περίπτωση που αναφέρεται στην ΠΟΛ 1004/2004, όταν δηλαδή εκδίδονται τιμολόγια μέχρι τη δέκατη (10η) ημέρα του επόμενου μήνα, με ημερομηνία έκδοσης την τελευταία ημέρα του μήνα εκείνου που αφορούν (προηγούμενου), (τα υπόψη στοιχεία θα φέρουν ως ημερομηνία την τελευταία ημέρα του μήνα εκείνου που αφορούν, στη δε σήμανση θα αποτυπώνεται η ημερομηνία έκδοσής τους μέσω της Ε.Α.Φ.Δ.Σ.Σ. - δηλαδή η ημερομηνία αυτή μπορεί να είναι μέχρι και τη δέκατη ημέρα του επόμενου μήνα) – π.χ. τιμολόγια που εκδίδονται από εταιρίες ταχυμεταφορών, παιδικούς σταθμούς κ.λπ. – τότε στο πεδίο που γράφεται ο αριθμός της κάρτας αποδείξεων συμπληρώνεται ο αριθμός κάρτας αποδείξεων (εάν υπάρχει) ή το <0> (εάν δεν υπάρχει κάρτα αποδείξεων), αμέσως μετά ο χαρακτήρας <#>, και στη συνέχεια η ημερομηνία του παραστατικού με τη μορφή «ΕΤΟΣ ΜΗΝΑΣ ΗΜΕΡΑ (χωρίς κενά)».

**Π.χ.**

\$\$\$999081650;887718888;0#20130905;162; ;373;34;0;0;0;0;7.82;0;0;0;41.82;0\$\$\$

## Ε. Περίπτωση

### ΠΑΡΑΛΗΠΤΗΣ ΠΑΡΑΣΤΑΤΙΚΟΥ ΜΕ ΕΝΔΟΚΟΙΝΟΤΙΚΟ Α.Φ.Μ.

Στην περίπτωση που ο Α.Φ.Μ. του παραλήπτη δεν είναι ελληνικός, πρέπει στη συμβολοσειρά να γραφτεί με το σωστό πρόθεμα και τη σωστή δομή, όπως φαίνεται στον παρακάτω πίνακα:

Κράτος μέλος	Πρόθεμα & Δομή	Μορφή
ΑΤ-Αυστρία	ΑΤ 099999999	1 σειρά από 9 χαρακτήρες. Στην πρώτη θέση υπάρχει πάντα το γράμμα U
ΒΕ-Βέλγιο	ΒΕ 0999999999	1 σειρά από 10 ψηφία Στην πρώτη θέση υπάρχει πάντα ο αριθμός 0
ΒΓ-Βουλγαρία	ΒΓ 999999999 ή ΒΓ9999999999 (el)	1 σειρά από 9 ή 10 ψηφία
ΚΥ-Κύπρος	ΚΥ 99999999L	1 σειρά από 9 χαρακτήρες
ΚΖ-Τσεχική Δημοκρατία	ΚΖ 99999999 ή ΚΖ 9999999999 ή ΚΖ9999999999 (el)	1 σειρά από 8, 9 ή 10 ψηφία
ΔΕ-Γερμανία	ΔΕ 999999999	1 σειρά από 9 ψηφία
ΔΚ-Δανία	ΔΚ99 99 99 99	4 σειρές από 2 ψηφία
ΕΕ-Εσθονία	ΕΕ 999999999	1 σειρά από 9 ψηφία
ΕΛ-Ελλάδα	ΕΛ 999999999	1 σειρά από 9 ψηφία
ΕΣ-Ισπανία	ΕΣ Χ9999999Χ	1 σειρά από 9 χαρακτήρες (el). Ο πρώτος και ο τελευταίος (Χ) μπορεί να είναι ή αριθμός ή γράμμα αλλά δεν μπορούν να είναι και οι 2 αριθμοί
ΦΙ-Φινλανδία	ΦΙ 999999999	1 σειρά από 8 ψηφία (el)
ΦΡ-Γαλλία	ΦΡΧΧ9999999999	1 σειρά από 2 χαρακτήρες, 1 σειρά από 9 digits ψηφία (el)
ΓΒ-Ηνωμένο Βασίλειο	ΓΒ 999 9999 99 ή ΓΒ 999 9999 99 999 ή ΓΒ GD999 ή ΓΒ ΗΑ999 (el)	1 σειρά από 3 ψηφία, 1 σειρά από 4 ψηφία και 1 σειρά από 2 ψηφία ή μία σειρά από 3 ψηφία, ή 1 σειρά από 5 χαρακτήρες (el)
ΗΥ-Ουγγαρία	ΗΥ 999999999	1 σειρά από 8 ψηφία (el)
ΙΕ-Ιρλανδία	ΙΕ 9S999999L	1 σειρά από 8 χαρακτήρες (el)
ΙΤ-Ιταλία	ΙΤ 999999999999	1 σειρά από 11 ψηφία (el)
ΛΤ-Λιθουανία	ΛΤ 9999999999 ή ΛΤ 999999999999 (el)	1 σειρά από 9 ψηφία, ή 1 σειρά από 12 ψηφία (el)
ΛΥ-Λουξεμβούργο	ΛΥ 999999999	1 σειρά από 8 ψηφία (el)
ΛΒ-Λεττονία	ΛΒ 999999999999	1 σειρά από 11 ψηφία (el)
ΜΤ-Μάλτα	ΜΤ 999999999	1 σειρά από 8 ψηφία (el)
ΝΛ-Κάτω Χώρες	ΝΛ9999999999B99	1 σειρά από 12 χαρακτήρες (el). Στη 10η θέση βρίσκεται πάντα το γράμμα Β
ΠΛ-Πολωνία	ΠΛ 99999999999	1 σειρά από 10 ψηφία (el)
ΠΤ-Πορτογαλία	ΠΤ 9999999999	1 σειρά από 9 ψηφία (el)
ΡΟ-Ρουμανία	ΡΟ 9999999999	1 σειρά από τουλάχιστον 2 ψηφία αλλά έως 10 ψηφία (el)
ΣΕ-Σουηδία	ΣΕ9999999999999	1 σειρά από 12 ψηφία (el)
ΣΚ-Σλοβακία	ΣΚ 9999999999	1 σειρά από 10 ψηφία (el)

**Π.χ.**

Παράδειγμα της εκτυπωμένης από εσάς σειράς είναι η έκδοση παραστατικού προς χώρα της Ε.Ε. (Κύπρος) με απαλλαγή Φ.Π.Α. λόγω του άρθρου 29:

\$\$\$999081650;CY 99999999L;0;162#29; ;373;0;0;0;0;34;0;0;0;34;0

## ΣΤ. Περίπτωση

### ΚΑΥΣΙΜΑ

Σύμφωνα με την ΠΟΛ 1167/2018, οι Ε.Α.Φ.Δ.Σ.Σ. που χρησιμοποιούνται από πρατήρια υγρών καυσίμων πρέπει να έχουν στη συμβολοσειρά τις αναγκαίες πληροφορίες του είδους και της ποσότητας του καυσίμου. Αυτό πρέπει να γίνεται με τον παρακάτω τρόπο:

Το ΠΕΔΙΟ 3 «Αριθμός Κάρτας Αποδείξεων Πελάτη» (βλ. πίνακα σελ. 3) μετονομάζεται σε «Συμπληρωματικές πληροφορίες».

Στο πεδίο των συμπληρωματικών πληροφοριών, συνολικού μήκους 19 χαρακτήρων, θα υπάρχει το σύμβολο <?>, ο διψήφιος κωδικός του καυσίμου, σύμφωνα με τον παρακάτω πίνακα, το σύμβολο <!> και τα δεδομένα της ποσότητας σε λίτρα του καυσίμου με τη μορφή <9999999999.999>. Το σύμβολο της υποδιαστολής στην ποσότητα του καυσίμου είναι η τελεία <.>. Η ποσότητα του καυσίμου είναι πάντα θετική, ανεξαρτήτως είδους παραστατικού.

### Πίνακας Κωδικών Καυσίμων (ΠΟΛ 1167/2018)

ΚΩΔΙΚΟΙ ΚΑΥΣΙΜΩΝ	
10	Benzine 95RON
11	Benzine 95RON+
12	Benzine 100RON
13	Benzine L.R.P.
20	Diesel
21	Diesel premium
30	Diesel Heating
31	Diesel Heat. Premium
32	Diesel Light
40	LPG
50	CNG

Παράδειγμα πεδίου συμπληρωματικών πληροφοριών: ?20!30.125

\$\$\$999081650;887718888;?20!30.125;173; ;373;34;0;0;0;0;7.82;0;0;0;41.82;0\$\$\$

Στο παραπάνω παράδειγμα: <20> είναι ο κωδικός καυσίμου (στη συγκεκριμένη περίπτωση είναι Diesel) και <30.125> είναι η ποσότητα σε λίτρα, δηλαδή 30 λίτρα και 125ml.

### ΠΑΡΑΤΗΡΗΣΗ:

Το λογισμικό υποστήριξης της Ε.Α.Φ.Δ.Σ.Σ. μπορεί να διαχειρίζεται ποσότητα και είδος καυσίμου μόνο για **ένα είδος καυσίμου ανά παραστατικό**. Για αυτό, σε κάθε παραστατικό αναγράφεται ένα μόνο είδος καυσίμου.

## AES

Τον κωδικό του TAXIS (κλειδί AES) μπορείτε να τον βρείτε ακολουθώντας απευθείας τον παρακάτω σύνδεσμο και τις εκεί οδηγίες:

<https://www1.gsis.gr/tameiakes/myweb/esend.php?FUNCTION=101>

## Παράρτημα 3

Αφού πραγματοποιηθούν αυτές οι αλλαγές, δηλαδή η προσθήκη της απαραίτητης γραμμής (συμβολοσειράς/e-line) των επιπλέον στοιχείων που χρειάζονται και η ενσωμάτωσή τους στις φόρμες που εκτυπώνονται από το εμπορικό πρόγραμμα, τότε μας αποστέλλετε για έλεγχο τα απαραίτητα αρχεία xxx\_a.txt και .emf ακολουθώντας τις παρακάτω οδηγίες:

Αρχικά, κλείνουμε το Software του Φορολογικού μηχανισμού:

**Δεξί κλικ** στο εικονίδιο του Φορολογικού μηχανισμού κι επιλογή «**έξοδος**»

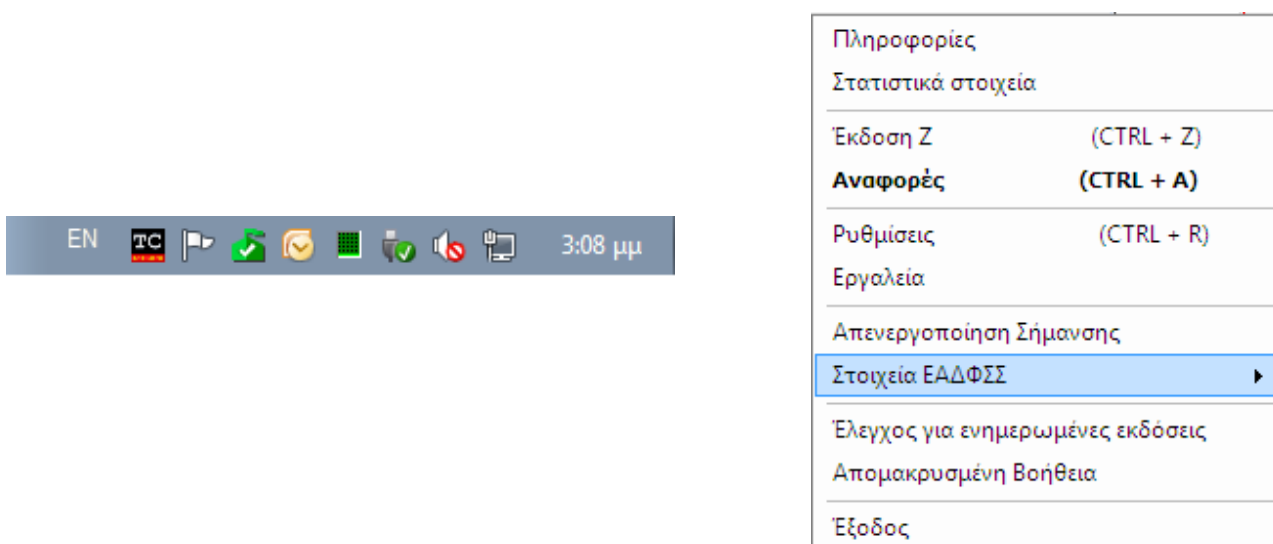

Στη συνέχεια, κλείνουμε το Μηχανισμό από το διακόπτη τροφοδοσίας και εκτελούμε το TaxSoft\_V2/TaxSoft\_V3 από την επιφάνεια εργασίας . Στο μήνυμα που θα βγει επιλέγουμε **ΝΑΙ**.

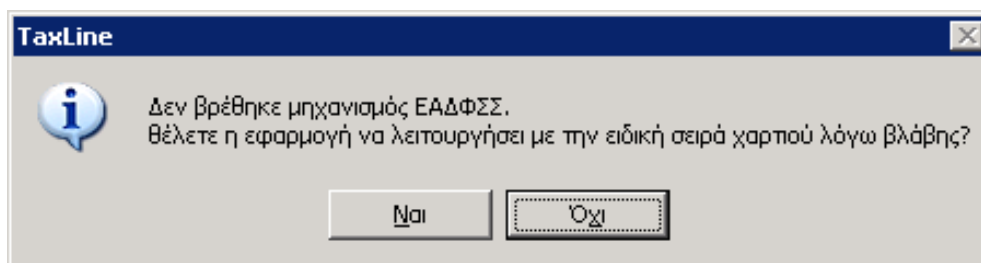

Τώρα, μπορούμε να εκδώσουμε παραστατικά **χωρίς να πάρει πραγματική υπογραφή** από το Φορολογικό Μηχανισμό.

Αν η εκτύπωση του παραστατικού είναι η επιθυμητή, τότε πάλι με δεξί κλικ στο εικονίδιο του Μηχανισμού, επιλέγουμε **Αναφορές** και επιλέγουμε πάνω αριστερά **αρχεία σε βλάβη**:

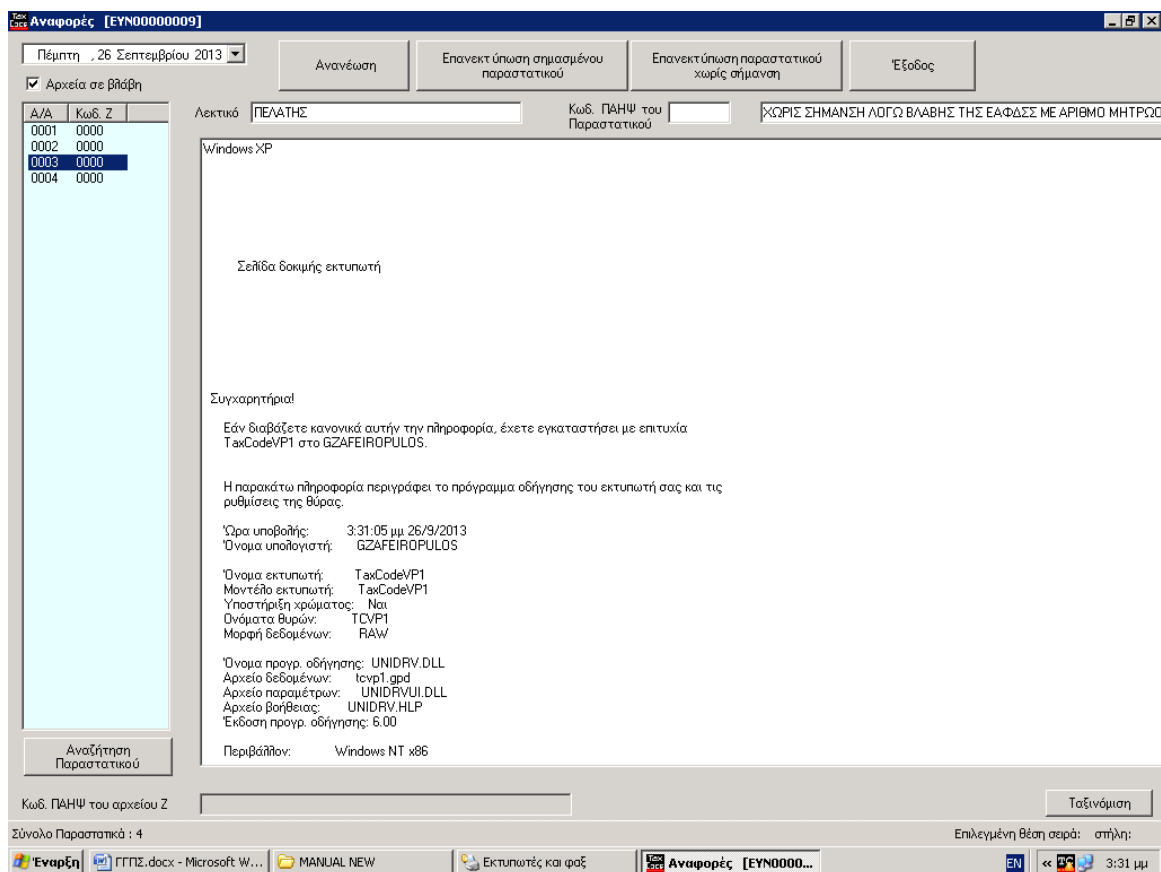

Με **δεξί κλικ και άνοιγμα φακέλου** στα παραστατικά που στείλαμε, ανοίγει η διαδρομή όπου αποθηκεύονται τα αρχεία του Μηχανισμού:

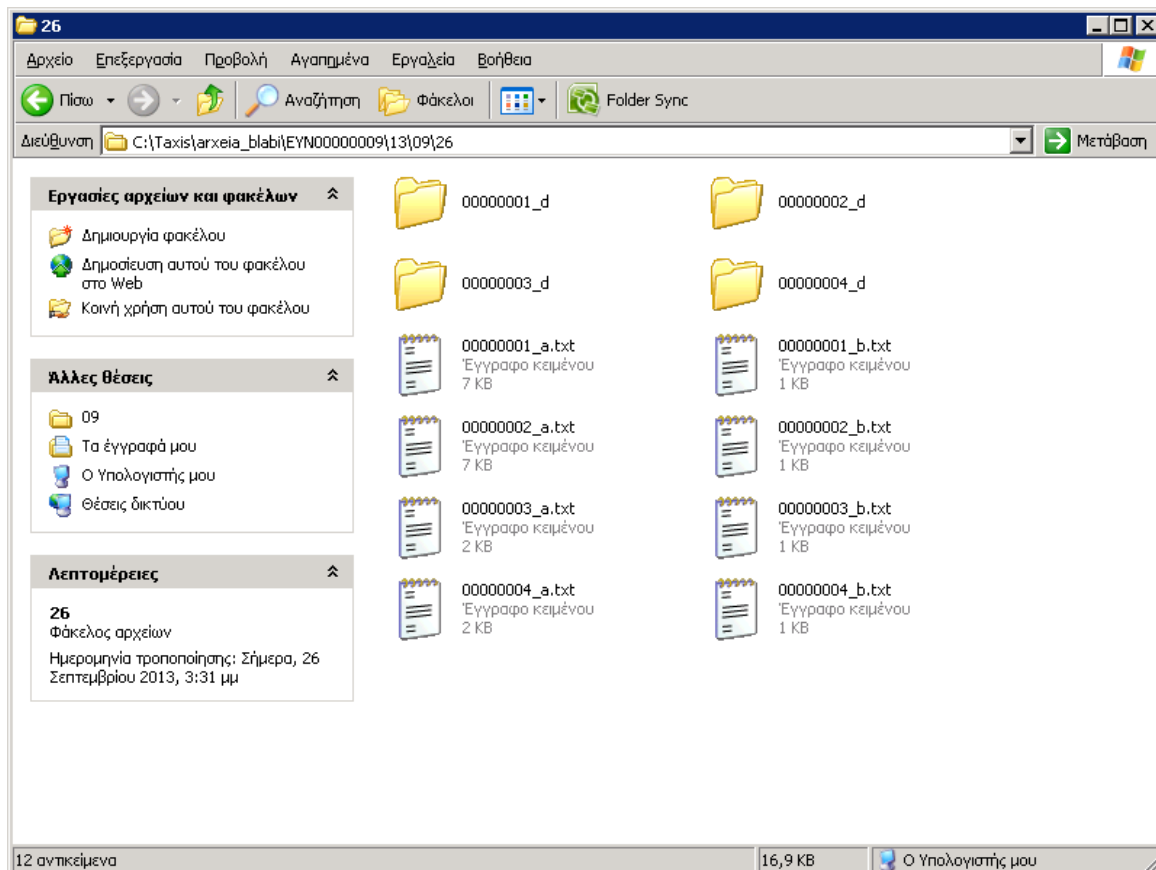

Κάνοντας ένα βήμα πίσω εμφανίζεται ο φάκελος με όλα τα παραστατικά της ημέρας:

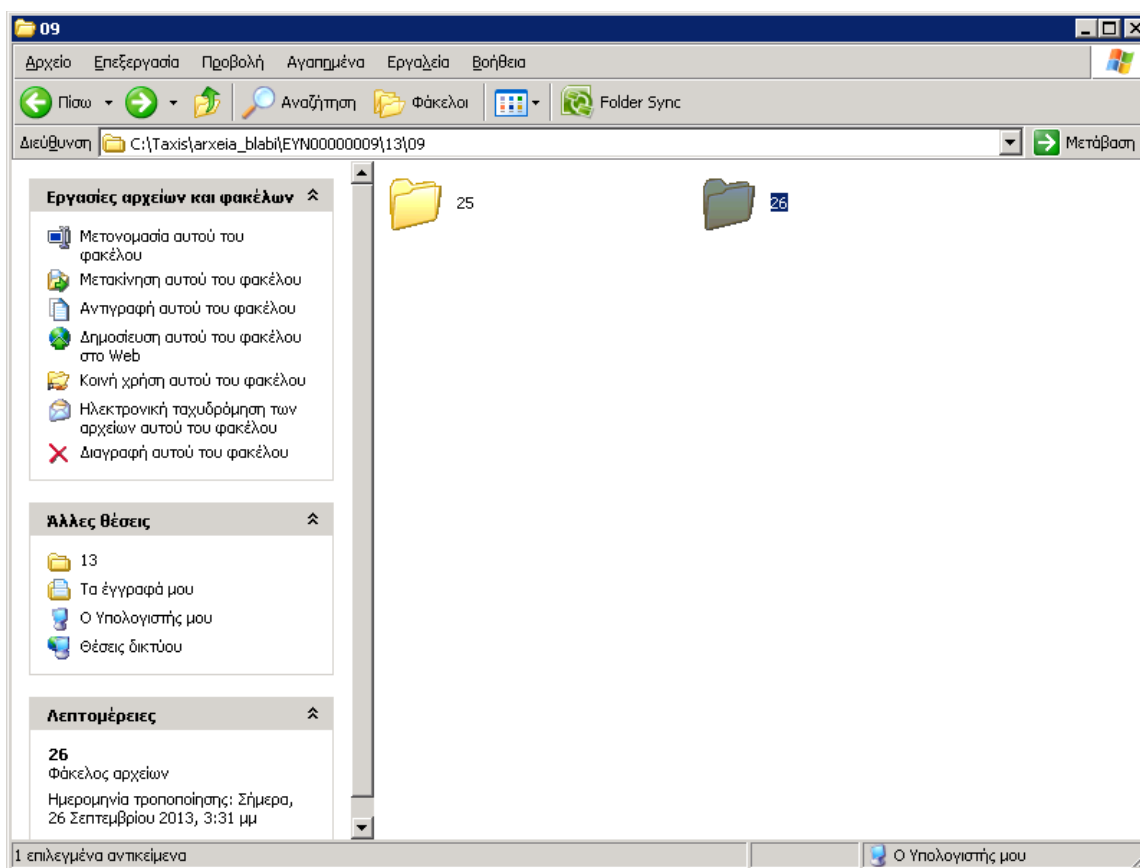

Στο παράδειγμα, ο επιλεγμένος φάκελος αφορά στην ημερομηνία **26/09/2013** και συμπεριλαμβάνει όλα τα δοκιμαστικά αρχεία.

Στη συνέχεια, συμπιέζετε το φάκελο αυτό και τον αποστέλλετε στην TaxCode A.E., μέσω e-mail στο [support@taxcode.gr](mailto:support@taxcode.gr), όπως αναγράφεται παρακάτω:

## email

**Παρακαλούμε να στέλνετε ακριβώς την περιγραφή του θέματος στο e-mail, ως εξής:**

**Θέμα:** Αρχεία Γ.Γ.Π.Σ. προς Έλεγχο της Εταιρίας «η επωνυμία της εταιρίας», «ο σειριακός αριθμός του μηχανισμού»

### **Π.χ.**

**Θέμα :** Αρχεία Γ.Γ.Π.Σ. προς Έλεγχο της Εταιρίας «Taxcode A.E.», «EX00300047»

**Επισυναπτόμενα:** xxxx\_a.txt, 0.emf

Στη διάθεσή σας για διευκρινίσεις ή επιπλέον πληροφορίες,

**TaxCode Support Team**



Korytsas 24 N.Halkidona  
143 43 Athens Greece  
Tel 2102583640 Fax 2102583646  
[www.taxcode.gr](http://www.taxcode.gr)